

# FIRE PROTECTION SYSTEM

MORE SAFETY & MORE EFFECT



## 차동식 스포트형 열감지기



### | SK-01 |

형식 승인 번호	감 02-11-5
종 별	제 2 종
형 별	보통형, 재용형, 비방수형
사 용 전 압	DC 24V±10%
통 전 전 류	DC 24V
감 시 전 류	
회로당 감지기 접속수량	100개 이하
사용 환경 조건	-10℃ ~ 50℃, 85%RH
본체 재질	난연성 PC
동작 확인 표시등	발광 다이오드
색상및 크기	유백색 / Ø109 × H34mm (Base 포함)
무 게	120g (Base 포함)
감 지 범 위(내화구조시)	부착높이 4m 미만: 70m <sup>2</sup> 8m 미만: 35m <sup>2</sup>

## 정온식 스포트형 열감지기

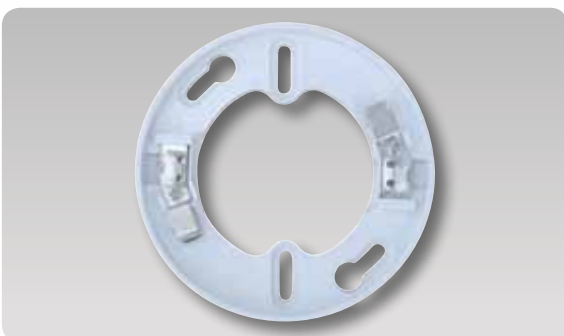

### | SK-02 |

형식 승인 번호	감 02-12-3
종 별	제 1 종
형 별	70℃, 보통형, 재용형, 비방수형
정 격 전 압	DC 24V±10%
주 위 온 도	-10 ~ 50℃
상 대 습 도	0 ~ 90%
소 비 전 류	화재감지기 20mA
감 지 방 식	바이메탈에 의한 공칭작동 온도점 감지
감 지 면 적	설치높이 4m미만 ~ 70m <sup>2</sup> 설치높이 4m이상 8m미만 ~ 35m <sup>2</sup>
회로당접속수량	100개 이하
색상및 크기	유백색 / Ø109 × 31mm
소방기술기준	제 87조 ③항 설치기준

## 광전식 연기감지기



### | SK-03 |

형식 승인 번호	감 12-15
종 별	제 2 종
형 별	보통형, 재용형, 비방수형
정 격 전 압	DC 24V±10%
주 위 온 도	-10 ~ 50℃
상 대 습 도	0 ~ 90%
소 비 전 류	화재감지기 20mA
감 지 방 식	감광율 15% 농도의 연기에 의한 산란광 검출
감 지 면 적	설치높이 4m미만~ 150m <sup>2</sup> 설치높이 4m이상 15m미만~75m <sup>2</sup>
회로당접속수량	15개 이하
색상및 크기	유백색 / Ø109 × 36mm
소방기술기준	제 85조 ②항 설치장소 제 85조 ③항11 설치기준

## 전자싸이렌



### | SK-04 |

형 식	전자식
주 위 온 도	-10 ~ 50℃
상 대 습 도	0 ~ 90%
소 비 전 류	24V 60mA
규 격	정면 1m에서 90 DB이상
색 상	백색 / 적색
크 기	115 × 115 × 40mm
소방기술기준	제 108조2 ②항 설치기준

계단통로유도등[벽부형/소형] | SK-05 |



형식 승인 번호	유13-3
형식	소형, 돌출형, 단면용, LED식
정격 전압	AC 220V / 60Hz
주 위 온 도	-10 ~ 50℃
상 대 습 도	-0 ~ 90%
소 비 전 류	7W
예 비 전 원	DC 7.2V 1000mAh (유효점등시간 60분)
색상 및 크기	표준 백색 / 230 × 150 × 40mm
소방기술기준	제 104조 ①항 설치장소 제 104조 ②, ③항 설치기준

휴대용 비상조명등



| SK-06 |

형식 승인 번호	휴조 12-1
형식	DC9V LED식, 건전지식, 유효점등시간 20분
주 위 온 도	-10 ~ 50℃
상 대 습 도	0 ~ 90%
소 비 전 류	400mA
전구의규격	LED /3.2V/150mA
건전지	6LF 22G R/ 9V / 알카라인
조 도	Ø20cm / 거리 2m / 50LUX
무 게	150g
소방기술기준	제 108조2 ②항 설치기준
색상 및 크기	백색 / 적색 / 55 × 150 × 45mm

## 비상조명등



### | SK-07 |

형식번호	비11-34		
형식	LED 식		
정격전압	AC 220V		
입력전력	1.8W		
광원종류	백색 LED		
니켈카드늄축전지	3.6V450mAh		
광속표준전압	3.3V		
조도 (LUX)	1		
높이 (H)m	2	3	4
수평거리 (L)m	1.8	1	-

## 시각경보기 [백색, 적색]



### | SK-08 |



성능인증번호	시각 12-8
형식	DC24V, 비동기식, LED식
정격전압	DC 24V
주위온도	-10 ~50°C
소비전류	185mA
유효광도	15cd 이상 (6m거리측정기준)
색상 및 크기	백색 / 적색 / 115 ×115 ×30mm
소방기술기준	제 87조 ①항 설치기준

## 스프링클러 (SVP) 수동조작함



### | SK-09 |

정격입력전압	DC 24V ± 20%
용도	옥내용, 매입/노출겸용
구성	전원감시등, 밸브개방표시등, 밸브기동스위치, 전화잭
크기	140 × 190 × 60mm
외함재질	플라스틱, 철판
색상	적색

## 객석유도등



### | SK-10 |

형식승인번호	유07-24
형식	DC24V, 객석용, 매립형, LED식
재질(외함)	스테인레스
소비전류	20mA
예비전원	별도의 축전지 설비로부터 공급

## 소화기 받침대



### | SK-11 |

규격	3.3kg
재질	P.P
크기	195 × 220 × 65mm
색상	적색
인쇄	금박 스템핑인쇄

## 단독경보형감지기



### | SK-12 |

형식승인번호	
형식	DC3V 광전식 2종 보통형 비방수형 재용형 축적형 공칭축적시간 10초
전용건전지	리튬전지 3V (CR-123A 1600mAh)
경보음압	화재 85dB 건전지 70dB
크기	Ø96 × 40mm

## LED표시등



### | SK-13 |

형식	LED식
정격전압	DC24V
주위온도	-10 ~ 50°C
상대습도	0 ~ 90%
소비전류	20mA
조광범위	중심15° 각도 이상 범위안 10m거리에서 식별가능
색상및 크기	적색 / Ø85 × 40mm
소방기술기준	제 8조 ㉓항 설치기준

축광위치표지(완강기용)

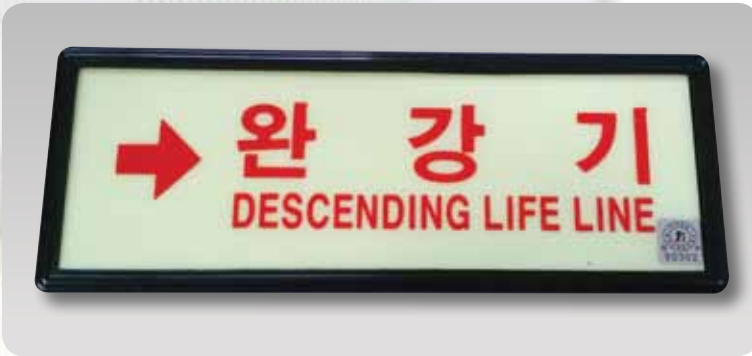

| SK-14 |

품명	축광위치표지
형식	완강기용
크기	285 × 104 × 7mm
재질	축광판: PVC / 부품테두리: ABS

축광유도표지(피난구용)



| SK-15 |

품명	축광유도표지
형식	피난구용
크기	380 × 139 × 7mm
재질	축광판: PVC / 부품테두리: ABS

축광유도표지(통로용)



| SK-16 |

품명	축광유도표지
형식	통로용
크기	285 × 104 × 7mm
재질	축광판: PVC / 부품테두리: ABS

축광위치표지(소화기용)



| SK-17 |

품명	축광위치표지
형식	소화기용
크기	176 × 176 × 7mm
재질	축광판: PCV / 부품테두리: ABS



# 지명원서

금번 귀                      공사 자재납품 지명을 받고져  
관계서류를 첨부하여 지명원서를 제출하오니 심의  
하시어 지명하여 주시기 바랍니다.

년    월    일

**SK**  **(주)송광산업**

대표이사 우영훈



# 사업자등록증

(법인사업자)

등록번호 : 312-81-14309

법인명(단체명) : (주) 송광산업

대표자 : 우영훈

개업년월일 : 1993년 04월 01일 법인등록번호 : 161511-0011993

사업장소재지 : 충청남도 천안시 동남구 봉명동 39-20

본점소재지 : 충청남도 천안시 동남구 봉명동 39-20

사업의종류 : **업태** 제조업 제조업 **종목** 전시및 광고용 LED조명장치업 전자제품조립

교부사유 : 업종추가

사업자단위과세 적용사업자 여부: 여( ) 부(  )

2011년 08월 18일

천안 세무서장

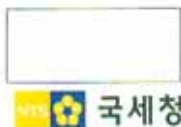

# 지명원서

금번 귀                      공사 자재납품 지명을 받고져  
관계서류를 첨부하여 지명원서를 제출하오니 심의  
하시어 지명하여 주시기 바랍니다.

년        월        일

**송광전자**

대표이사 김덕희



# 사업자등록증

(일반과세자)

등록번호 : 312-10-28915

상 호 : 송광전자  
성 명 : 김덕희 생년월일 : 1962년 12월 04일  
개업년월일 : 2012년 11월 02일  
사업장소재지 : 충청남도 천안시 서북구2공단5로 89 (차암동)  
사업의 종류 : 업태 제조업 종목 전자제품조립

교부사유 : 상호정정  
공동사업자 :

사업자단위과세 적용사업자 여부 : 여( ) 부(  )  
전자세금계산서 전용메일주소 :

2012년 12월 20일

천안 세무서장





제 2010-02-105 호

### 형 식 승 인 서

신청인 성 명 : 우영훈  
 상 호 : (주)송광산업  
 사업장주소 : 충남 천안시 봉명동 39-20

소방시설설치유지및안전관리에관한법률 제36조제1항 · 제37조제1항  
 및 소방용기계 · 기구의 형식승인등에관한규칙 제9조 · 제12조제1항의 규정  
 의하여 다음과 같이 그 형식을 변경승인 합니다.

- 1. 종 별 차동식스포츠형감지기
- 2. 형 식 DC 24 V, 2종, 보통형, 재용형, 비방수형
- 3. 형식승인번호 감02-11-5
- 4. 부 관
- 5. 바 고 감02-11-1

2010 년 02 월 03 일

한 국 소 방 산 업 기 술 원 원 장



KFI

제 2009-04-255 호

### 형 식 승 인 서

신청인 성 명 : 우영훈  
 상 호 : (주)송광산업  
 사업장주소 : 충남 천안시 봉명동 39-20

소방시설설치유지및안전관리에관한법률 제36조제1항 · 제37조제1항  
 및 소방용기계 · 기구의 형식승인등에관한규칙 제9조 · 제12조제1항의 규정  
 의하여 다음과 같이 그 형식을 변경승인 합니다.

- 1. 종 별 정온식스포츠형감지기
- 2. 형 식 DC 24 V, 1종, 70 ℃, 보통형, 재용형, 비방수형
- 3. 형식승인번호 감02-12-3
- 4. 부 관
- 5. 비 고 감02-12-1

2009 년 04 월 17 일

한 국 소 방 산 업 기 술 원 원 장





제 2012-03-168 호

# 형식 승인서

신청인 성 명 : 우영훈  
 상 호 : (주)송광산업  
 사업장주소 : 충남 천안시 봉명동 39-20

소방시설설치유지및안전관리에관한법률 제36조제1항 · 제37조제1항  
 및 소방용품의품질관리등에관한규칙 제8조 · 제9조제3항에 따라 다음과 같이  
 아래 소방용품의 형식을 승인 합니다.

- 1. 품 명 광전식감지기
- 2. 형 식 DC 24 V, 2중, 보통형, 재용형, 비방수형
- 3. 형식승인번호 감12-15
- 4. 조 건
- 5. 비 고

2012년 03월 23일

한국소방산업기술원





제 2013-01-048 호

### 형 식 승 인 서

신청인 성 명: 김덕희  
 상 호: 송광  
 사업장주소: 충남 천안시 서북구2공단5로 89(차암동)

소방시설설치유지및안전관리에관한법률 제36조제1항 · 제37조제1항  
 및 소방용품의품질관리등에관한규칙 제8조 · 제9조제3항에 따라 다음과 같이  
 아래 소방용품의 형식을 승인 합니다.

- 1. 품 명 유도등
- 2. 형 식 AC 220 V, DC 7.2 V, 계단통로용, 소형, 돌출형, 단면형, LED식, 유효점등시간 60분
- 3. 형식승인번호 유13-3
- 4. 조 건
- 5. 비 고

2013 년 01 월 18 일

한 국 소 방 산 업 기 술







제 2012-03-176 호

## KFI 인 정 서

신청인 성 명: 우영훈  
 상 호: (주)송광산업  
 사업장주소: 충남 천안시 봉명동 39-20

KFI인정등에관한규칙 제7조제1항의 규정에 의하여 다음과 같이 KFI인정을  
 합니다.

- 1. 품 명 휴대용비상조명등
- 2. 형 식 DC 9 V, LED식, 건전지식, 유효점등시간 20분
- 3. KFI 인정번호 휴조12-1
- 4. 부 관
- 5. 비 고

2012 년 03 월 21 일

한 국 소 방 산 업 기 술 원 원 장





제 2012-08-140 호

# 성 능 인 증 서

신청인   성   명:   우영훈  
           상   호:   (주)송광산업  
           사업장주소:   충남 천안시 봉명동 39-20

아래의 소방용품에 대하여 소방시설설치유지및안전관리에관한법률 제39조제1항  
 및 소방용품의 품질관리 등에 관한 규칙 제17조제1항 및 제18조제2항에 따라  
 다음과 같이 성능인증을 합니다.

- 1. 품       명       시각경보장치
- 2. 형       식       DC24V, 비동기식, LED식

3. 성능인증번호   시각12-8

4. 조       건       「소방시설 설치유지 및 안전관리에 관한 법률」 제39조  
 제2항 및 「소방용품의 품질관리 등에 관한 규칙」 제19  
 조2항의 규정에 따라 성능인증을 받고 제품검사를 받지  
 아니하는 경우에는 성능인증이 취소됨

5. 비       고

2012 년 08 월 08 일

한 국 소 방 산 업 기 술



# 실적 현황

업 체 명	공 사 현 장	비 고
유일기공	제천기능대학교	
한솔제지	장항공장	
세흥산업	광주시창아파트	
한국주택	인천갈산동아파트	
신영소방공사	성남공용주차타운	
강산건설	분당 (서현역 강산건설현장)	
형제전기	성환부영아파트	
풍성건설	4.19 기념회관	
황해전기	원주예식장	
경원용역	송례초등학교	
풍성건설	KIST 현장	
성광전기	영등포여자중학교	
풍성건설	강서농협	
원흥건설(주)	도시개발공사(수서현장)	
(주)서울 유일엔지니어링	센트르관광호텔	
한라중공업	창원시 폐기물소각 처리시설2호 기증설공사	
한라중공업	울산 광역시 일반 폐기물 소각시설공사	
풍성건설	동작 구민회 관	
일신개발(주)	토성 복지회관	
명안건설(주)	종량구 실내체육관	
정광전업사	발안농협 협동조합	
형재전력(주)	한국 장학회 회관	
보성전기산업(주)	인덕전문대 신축공사	
(주)신영전력	대구 효성 카톨릭대학 신학대 별관	
(주)동아전설	서울 장곡초등학교	
청화건설	수원 남문교회	
(주)신영전력	영청 향군묘지조성시설	
진광전기소방	원주 의료기기 생산공장시설	
성림전기	대구 과학대학 별관	
성림전기	벽각빌딩	
원흥건설(주)	사천비행장	
경평건설	수원 매산교회	
(주)신영전력	한티 영성관 신축공사	
(주)도림전기	파호 초등학교 교사신축	
중앙소방	성안 중학교	
중앙소방	경수 초등학교	
광전사	영주시청	
진광전기소방	원주 남성초등학교	
진광전기소방	원주 의료기기 생산공장	
선광전설(주)	서울대학교 기숙사	
동원전기	서울대학병원	
선광전설(주)	서울 전곡초등학교	
성남공영(주)	성남 공업고등학교	
성남공영(주)	양평 공업고등학교	
해일전기	양평 취수펌프장	
부창방재(주)	경북대학교	

업 체 명	공 사 현 장	비 고
서흥전기(주)	의정부 경기북구벤처센타	
(주)검우전기	경북 대학교 체육관	
성남공영(주)	초림역 환승주차장	
성남공영(주)	마북초등학교	
한우기업(주)	영등포시장지하상가	
성남공영(주)	분당구청	
부창방재(주)	포항 대박마트	
우성정밀	안국동 일본대사관	
대성엘텍(주)	대성엘텍본사	
이화소방	노블레스 호텔	
대아전기	목동 3단지 주공아파트	
광신전업	광주광산구청	
유일기공	성수초등학교	
동원방재	국민대학교 신축현장	
세광전기	역곡나이야가라호텔	
현우기업	제주 조천중학교	
강산건설(주)	용인대학교	
풍성건설(주)	원주교도소	
성남공영(주)	수원시청	
씨엔이지에스	현대산업개발 교화현장	
만세소방	양산초등학교	
세원소방엔지니어링	암사초등학교	
대광전력	복지관 강의동	
(주)한솔기전	장성군장성문화센터	
동방물류	대한은박지아파트형오상공장	
영광전기소방공사	공주고등학교	
풍성건설	청소년수련원	
동일영업부	삼각산초등학교	
(주)일광전기	예일센스빌오피스텔	
광명전기공사	창원대안빌딩	
도운전력	홍은동아파트현장	
이너스건설	시흥탐스빌 아파트	
미래건설	삼성동 삼부아파트	
소방마트	충북인터넷고등학교	
비전전력	파주 헤이리마을 영화촬영소	
청주소방마트	청주 가경고등학교	
진광소방	제천 북초등학교	
(주)일광전기	예일크리닉센타	
동원방재	고척동 영남연립	
(주)일광전기	예일크리닉센타	
동원방재	광명시 한목빌딩	
만세소방	오동동 오피스텔	
(주)경인토건	동작체육관	
진광소방	고성거진초등학교	
진광소방	서원주초등학교	
진광소방	원주의료기기산업단지	
이화소방	서경대학교	
이화소방	서경대학교	
이화소방	외신프라자	

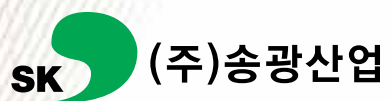

충남 천안시 동남구 봉정로 30-8  
Tel. 041-575-2395,2396  
Fax. 041-575-2397

# 간편설치형 비상콘센트

발명특허출원 10-2013-0152525

- 특징 1. 설치 시 덮개를 분리하지 않고 취부홀에 피스를 고정함
- 2. 차단기 인입단자 및 접지단자에 직접 결선함.

| **SK-18** | 단상220V 수납형 / 배선용차단기 2.5KA

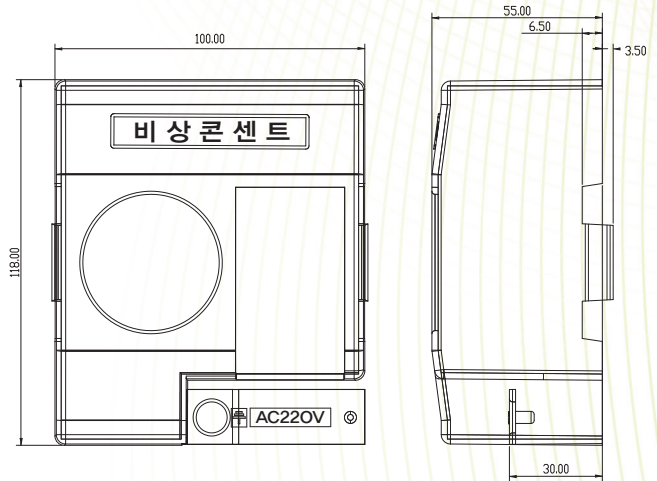

| **SK-19** | 단상220V 수납형 / 배선용차단기 5KA

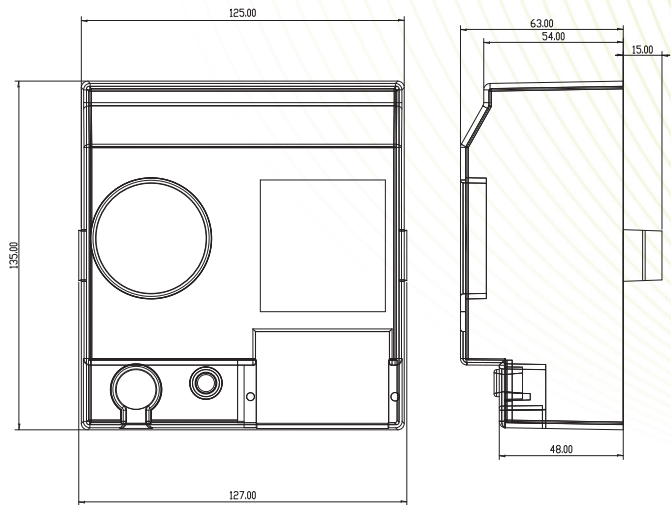

| **SK-20** | 소화기점검표

소 화 기 점 검 표 FIRE EXTINGUISHER INSPECTION TAG			
년도	2011	년	월
종류	KG	점검관리지	부
일자			
항목	점검자성명	서명	점검사항
/			안전핀
/			계이지
/			외관, 호스
/			방관, 헤드
/			방관상태
/			승전장치
/			용기부식여부
/			손잡이(리본)손여부
/			방진내파손여부
/			소화기번호
/			검사장소



(주)송광산업

대리점 및 판매원

# 간편설치형 비상콘센트

발명특허출원 10-2013-0152525

- 특징 1. 설치 시 덮개를 분리하지 않고 취부홀에 피스를 고정함
- 2. 차단기 인입단자 및 접지단자에 직접 결선함.

| **SK-18** | 단상220V 수납형 / 배선용차단기 2.5KA

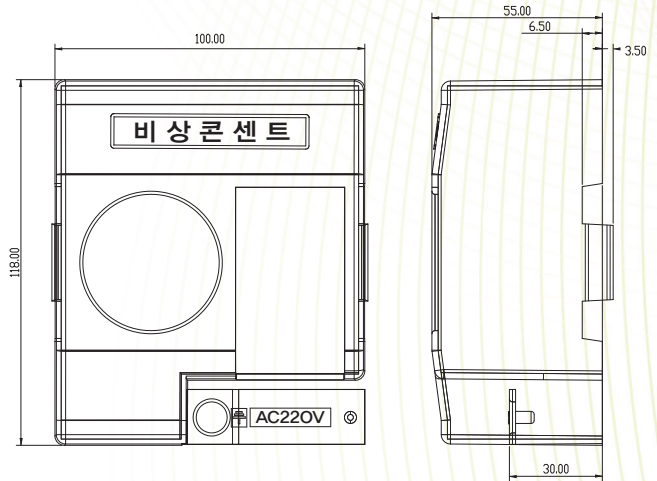

| **SK-19** | 단상220V 수납형 / 배선용차단기 5KA

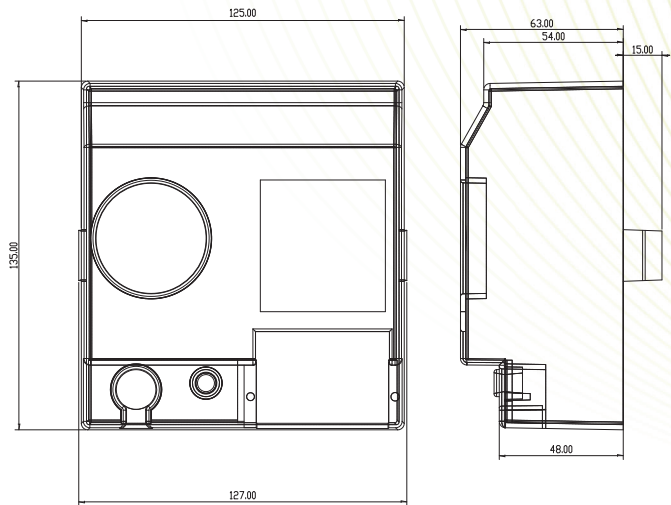

| **SK-20** | 소화기점검표

소화기 점검표		FIRE EXTINGUISHER INSPECTION TAG	
년도	201	년	201
종류		kg	
S/N		정기관리자	
일인		부	
Date		점검사항	점검결과
/	/	INSP	OK
/	/	외관, 호스	정상
/	/	압력, 헤드	정상
/	/	봉인상태	정상
/	/	충전일력	정상
/	/	용기부식여부	정상
/	/	손잡이/매끈 여부	정상
/	/	관입단자/접지 여부	정상
/	/	소화기번호	
/	/	점검일자	
/	/	점검인원	

(주)송광산업

대리점 및 판매원



제 201500666 호

# 성 능 인 증 서

신청인 성 명: 김덕희  
 상 호: 송광전자  
 사업장주소: 충청남도 아산시 음봉면 산동로 266-12, 1층

아래의 소방용품에 대하여 소방시설설치유지및안전관리에관한법률 제39조제1항  
 및 소방용품의 품질관리 등에 관한 규칙 제17조1항 및 제18조제2항에 따라  
 다음과 같이 성능인증을 합니다.

- 1. 품 명 축광유도표지
- 2. 명 식 피난구용, 벽부형

3. 성능인증번호 축유15-4

4. 조 건

5. 비 고

2015년 07월 22일



한국소방산업기술원 원

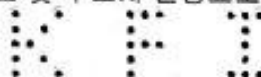

제 201500142 호



# 성 능 인 증 서

신청인    성    명: 김덕희  
           상    호: 송광전자  
           사업장주소: 충청남도 아산시 음봉면 산동로 266-12, 1층

아래의 소방용품에 대하여 소방시설설치유지및안전관리에관한법률 제39조제1항  
 및 소방용품의 품질관리 등에 관한 규칙 제17조1항 및 제18조제2항에 따라  
 다음과 같이 성능인증을 합니다.

- 1. 품        명        비상콘센트설비
- 2. 명        식        단상 AC 220V, 수납형, 15A

3. 성능인증번호    비콘15-4

4. 조        건

5. 비        고

2015년 02월 26일



한국소방산업기술원 원



경보장치부-4104(2015.09.23, 상호 및 주소지 변경으로 인한 재발급)







제 201500143 호

# 성 능 인 증 서

신청인 성 명 : 김덕희  
 상 호 : 송광전자  
 사업장주소 : 충청남도 아산시 음봉면 산동로 266-12, 1층

아래의 소방용품에 대하여 소방시설설치유지및안전관리에관한법률 제39조제1항  
 및 소방용품의 품질관리 등에 관한 규칙 제17조1항 및 제18조제2항에 따라  
 다음과 같이 성능인증을 합니다.

- 1. 품 명 비상콘센트설비
- 2. 영 식 단상 AC 220V, 수납형, 15A

3. 성능인증번호 비콘15-5

4. 조 건

5. 비 고

2015년 02월 26일



한국소방산업기술원 원



제 201501158 호



## 성 능 인 증 서

신청인 성 명: 김덕희  
상 호: 송광전자  
사업장주소: 충청남도 아산시 음봉면 산동로 266-12, 1층

아래의 소방용품에 대하여 소방시설설치유지및안전관리에관한법률 제39조제1항  
및 소방용품의 품질관리 등에 관한 규칙 제17조1항 및 제18조제2항에 따라  
다음과 같이 성능인증을 합니다.

- 1. 품 명 축광위치표지
- 2. 형 식 완강기용, 벽부형

3. 성능인증번호 축위15-1

4. 조 건

5. 비 고

2015년 12월 07일



한국소방산업기술





제 2013-01-048 호

## 형식 승인서

신청인 성 명: 김덕희  
 상 호: 송광  
 사업장주소: 충남 천안시 서북구2공단5로 89(차암동)

소방시설설치유지및안전관리에관한법률 제36조제1항 · 제37조제1항  
 및 소방용품의품질관리등에관한규칙 제8조 · 제9조제3항에 따라 다음과 같이  
 아래 소방용품의 형식을 승인 합니다.

- |           |   |   |
|-----------|---|---|
| 1. 품      | 명 | 유도등   |
| 2. 형      | 식 | AC 220 V, DC 7.2 V, 계단통로용, 소형, 돌출형, 단면형, LED식, 유효점등시간 60분 |
| 3. 형식승인번호 |   | 유13-3   |
| 4. 조      | 건 |   |
| 5. 비      | 고 |   |

2013 년 01 월 18 일

한 국 소 방 산 업 기 술





제 201501159 호

## 성 능 인 증 서

신청인 성 명 : 김덕희  
 상 호 : 송광전자  
 사업장주소 : 충청남도 아산시 음봉면 산동로 266-12, 1층

아래의 소방용품에 대하여 소방시설설치유지및안전관리에관한법률 제39조제1항  
 및 소방용품의 품질관리 등에 관한 규칙 제17조1항 및 제18조제2항에 따라  
 다음과 같이 성능인증을 합니다.

- 1. 품 명 축광유도표지
- 2. 명 식 통로용, 벽부형

3. 성능인증번호 축유15-7

4. 조 건

5. 비 고

2015 년 12 월 07 일



한국소방산업기술



제 201500409 호

KFI

## 성 능 인 증 서

신청인 성 명: 김덕희  
상 호: 송광전자  
사업장주소: 충청남도 아산시 음봉면 산동로 266-12, 1층

아래의 소방용품에 대하여 소방시설설치유지및안전관리에관한법률 제39조제1항  
및 소방용품의 품질관리 등에 관한 규칙 제17조1항 및 제18조제2항에 따라  
다음과 같이 성능인증을 합니다.

1. 품 명 표시등  
2. 형 식 DC 24 V, LED식

3. 성능인증번호 표시15-2

4. 조 건

5. 비 고

2015년 05월 26일



한국소방산업기술원 원



제 201501160 호

KFI

## 성 능 인 증 서

신청인 성 명: 김덕희  
상 호: 송광전자  
사업장주소: 충청남도 아산시 음봉면 산동로 266-12, 1층

아래의 소방용품에 대하여 소방시설설치유지및안전관리에관한법률 제39조제1항 및 소방용품의 품질관리 등에 관한 규칙 제17조1항 및 제18조제2항에 따라 다음과 같이 성능인증을 합니다.

1. 품 명 축광유도표지  
2. 형 식 피난구용, 벽부형

3. 성능인증번호 축유15-8

4. 조 건

5. 비 고

2015년 12월 07일



한국소방산업기술원



K F I